

健康への第1歩は、  
自分の足の状態を  
知ることです!

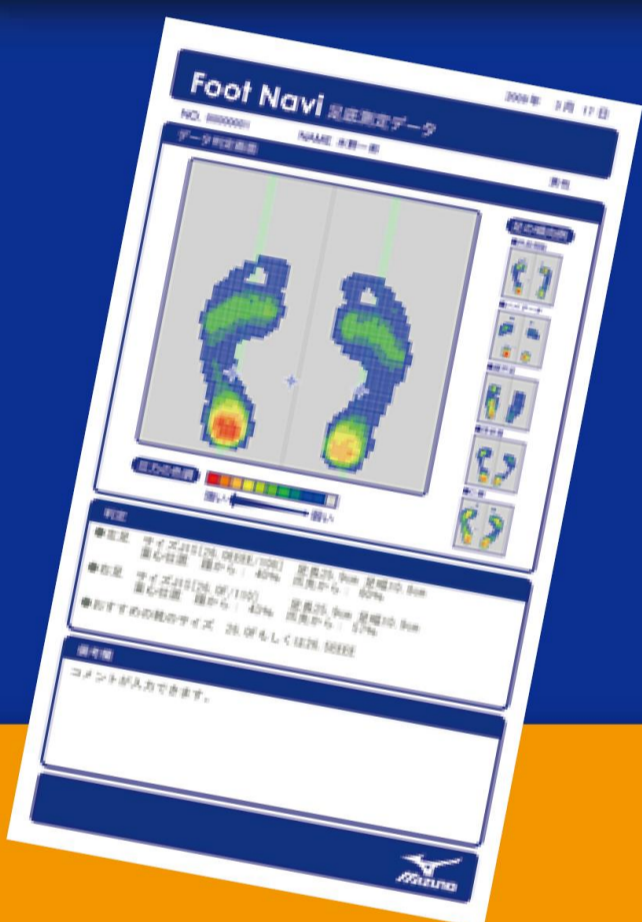

測定時間は  
**2~3分**  
です。

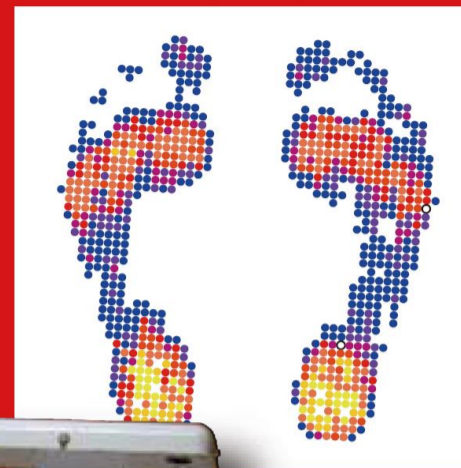

足長・足幅をカメラで撮影し、  
目安のサイズがわかります。

足の圧力を測定して  
足裏の状態を診断します。



- 期間：2021年 11月19日（金）～ 22日（月）
- 時間：（平日）10時10分 ～ 21時20分 ※火曜除く  
（土日祝）10時10分 ～ 17時20分
- 場所：フィットネスパレア若狭
- 料金：会員無料 / ビジター（一般）900円（シニア）700円
- 予約：フィットネス受付にて（お電話での予約可）

**※予約優先制ですが、当日の予約状況によっては測定可**