

# 10月 地域の子育てひろばの予定



八王子市子どもの教育・保育推進課の子ども支援担当が実施している 10 月の地域のひろば予定です。裏面の詳細をご確認の上、ご参加ください。ひろばを利用したことがない方、子ども支援担当が必ずひろばにいますので安心してあそびに来てくださいね♪

公立保育園のひろばはこちら♪  
現在、子安保育園、津久田保育園、高尾保育園で実施しています。

★親子遊びひろば 親子遊びがメインとなるひろばです

★プレママ産後ひろば 0歳～1歳半までの親子とプレママを対象にしたひろば。助産師さんが毎回来てくれます♪

★ペアトレ子育て相談ひろば ママ達がゆったりお話できるひろばです。ママだけの参加も OK です！助産師さんが毎回来てくれます♪

★青空ひろば 公園や屋外で実施しているひろばです。あんよができるお子さんにおすすめです♪

電話受付 開始日	開催日	実施時間	ひろば 種類	ひろば名	開催場所	住 所	駐車場	定員 組数
<b>9月16日(木)</b> から受付開始 ★受付時間★ 13:00～16:30	10/1(金)	10:30～11:30	ペアトレ	ぼっけ	大横保健福祉センター	大横町11-35	○	5組
	10/5(火)	10:30～11:30	親子あそび	子安たんぼぼ	子安市民センター	子安町2-6-1	○	12組
	10/8(金)	10:00～11:30	青空	ぼうけんの森	小宮公園 共催・都立小宮公園	暁町2-41-6	○	15組
<b>9月28日(火)</b> から受付開始 ★受付時間★ 13:00～16:30	10/12(火)	10:00～11:30	青空	わんぱーく	エスフォルタアリーナ八王子 運動広場	狭間町1453-1	有料	※
	10/14(木)	10:30～11:30	親子あそび	おおよこ	大横保健福祉センター	大横町11-35	○	5組
	10/15(金)	10:00～11:30	青空	有料 あっぷっぷー	タヤけ小やけふれあいの里	上恩方町2030	○	10組
<b>10月4日(月)</b> から受付開始 ★受付時間★ 13:00～16:30	10/18(月)	10:30～11:30	親子あそび	かわぐち	川口やまゆり館	川口町3838	○	10組
	10/20(水)	10:00～11:30	青空	①FUJIMORI	富士森公園隣接 クーバーフットボールパーク	台町2-2	○	15組
	10/21(木)	10:00～11:30	青空	こもれびの森	長池公園 芝生広場	別所2-58	○	15組
<b>10月6日(水)</b> から受付開始 ★受付時間★ 13:00～16:30	10/22(金)	10:00～11:30	青空	②FUJIMORI	富士森公園隣接 クーバーフットボールパーク	台町2-2	○	15組
	10/25(月)	10:00～11:00	ペアトレ	つながる	東浅川保健福祉センター	東浅川町551-1	○	7組
	10/26(火)	10:30～11:30	親子あそび	やまだ	山田会館・1階ホール	山田町1662-1	○	8組
<b>10月13日(水)</b> から受付開始 ★受付時間★ 13:00～16:30	10/27(水)	10:30～11:30	ペアトレ	そうなんだ	八王子保育専門学院1階 子育て応援ひろばてんとむし	台町4-45-10 1階	×	4組
	10/28(木)	10:30～11:30	親子あそび	かたくら	片倉記念館・2階	片倉町717-3	○	8組
	10/29(金)	10:00～11:00	ペアトレ	なるほど	由井市民センター	片倉町702-1	○	8組

以下記載のひろばは対象者が限定しています。☆印は、0歳のお子さん ★印は、1歳6か月まで のお子さんが対象です

<b>9月21日(火)</b> から受付開始 ★受付時間★ 13:00～16:30	10/5(火)	10:30～11:30	プレママ 産後	★ほのぼの	恩方市民センター	西寺方町260-4	○	5組
	10/6(水)	10:30～11:30		☆にこにこ♪	ひまわりハウス	館町1614-1	○	6組
	10/7(木)	10:00～11:00		★はじめまして♪	台町市民センター・2階	台町3-20-1	○	12組
<b>9月30日(木)</b> から受付開始 ★受付時間★ 13:00～16:30	10/13(水)	10:30～11:30		☆ママ&ベビー♪	うみ助産院	台町4-39-7-101	×	4組
	10/19(火)	10:30～11:30		★のんびり	長池公園自然館	別所2-58	○	7組
	10/28(木)	10:00～11:00		★ドキドキ♪	大和田市民センター・2階	大和田町5-9-1	○	8組

※青空ひろば「わんぱーく」については、会場に対する定員人数が 150 人のため、焦らずご予約ください。



★電話受付番号： 070-1270-2071

- ・電話受付時間：平日 午後 1 時 00 分から午後 4 時 30 分まで
- ・中止などの連絡は、上記の番号からかけます。ご登録お願いいたします。
- ・先着順となります。お友達の分の予約はできません

★電話相談・訪問相談の受付先

070-1270-2043  
070-1270-2044  
070-1305-6790

※電話相談・訪問相談の詳細は裏面に

★新型コロナウイルス感染症の感染状況や各会場  
の利用状況に応じて開催を見合わせたり、ひろば  
の内容を変更する場合があります。変更があった  
際は、子ども支援担当のホームページにてお知ら  
せいたします。

#### ★持ち物

- ・いつものおでかけセット
- ・水分補給
- ・着替え(必須です!!)
- ・虫よけや暑さ対策 など



★費用 無料でご参加できます

※青空ひろば あっぷっぷーは、大人 200 円(入園料)がかかります

※青空ひろば わんぱーくは、駐車場が有料となります(3 時間 100 円)

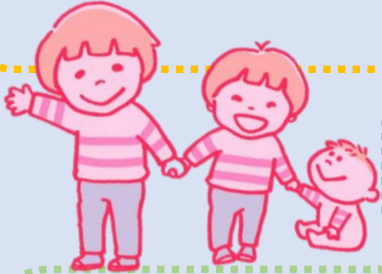

★対象 市内在住の0歳から未就学児とその保護者

※プレママ産後ひろばのみ対象者が限定されています。ひろばの表をご参照ください。

#### ★新型コロナウイルス感染症拡大防止対策について

- ①利用の際、保護者の方は、必ずマスクの着用をお願いいたします。
- ②発熱や咳、体調がすぐれない場合は、ご利用をご遠慮ください。  
当日実施会場の受付にて、非接触型の体温計で参加者全員検温いたします。ご協力ください。
- ③ひろば利用後 2 週間以内に新型コロナウイルス感染症を発症した場合、070-1270-2071 まで  
必ずご連絡ください。
- ④ひろば利用前・利用後に必ず手指消毒をお願いいたします。消毒液は、こちらで用意いたします。

## 電話相談・訪問相談をお受けしています！

次の2つの方法で子ども支援担当は、子育て相談の対応をしています。相談でなくても、大人と話がしたいなど  
でも構いません♪下記の 3 つの電話番号のどれかにお電話くださいね。

①電話相談 利用時間：午前 9 時から午後 4 時まで

※平日(土曜・日曜・祝日除く)のみの対応となります。

※子ども支援担当が、不在場合があります。その際は、折り返し電話をいたします  
のでお名前と電話番号をお伝えください。

②訪問相談 詳細は右の2次元バーコードよりご確認ください

通常は、ご家庭に訪問させていただき相談をお受けしていますが、ご自宅の近くの公園  
などでお話を聞くことも可能です。まずは、お電話ください。

※平日(土曜・日曜・祝日除く)のみの対応となります



電話相談・訪問相談  
受付先

070-1270-2043

070-1270-2044

070-1305-6790

子ども支援担当の  
スマホサイトはこちらから♪



#### 【その他 お知らせ】

- ・悪天候や災害時など実施を見合わせる場合があります。また、これに伴う交通機関等に影響がある場合  
も同様になります。
- ・新型コロナウイルス感染症拡大防止のため、中止となる場合があります。中止の際は、子ども支援担当  
のホームページにてお知らせいたします。左の 2 次元バーコードからお入りください。

【問い合わせ先】 子どもの教育・保育推進課(子ども支援担当) 070-1270-2071

各ひろばには、子ども支援担当がいます！

子ども支援担当は、毎日の検温など健康管理に十分に配慮しています。  
また、当日は、マスクの着用をして対応いたします。ご了承ください。

